WANotify.org/Nepali

WA NOTIFY ले कसरी काम गर्छ

वाशङि्टन एक्सपोजर सूचनाहरू (WA NOTIFY) कोभडि-19 को प्रसार रोक्न मद्दतका लागि प्रयोग गरनि महत्वपूर्ण नयाँ उपकरण हो। मास्क लगाउने, दूरी कायम राख्ने र भेलामा कम मानसि बटुल्ने, WA Notify हाम्रो समुदायलाई बचाउनका लागि प्रयोग गरनि एक सरल उपकरण हो।

WA NOTIFY ले स्मार्टफोनहरूमार्फत काम गर्दछ, कुनै व्यक्तगित जानकारी साझा नगरी, प्रयोगकर्ताहरूलाई सचेत गर्न यदि तनीहरू COVID-19 **to मा खुला गरएिको हुन सक्छ । यो पूर्ण रूपमा नजिी हो, र थाहा छैन वा ट्र्याक हुँदैन तपाईं को हुनुहुन्छ वा कहाँ जानुहुन्छ।**

अध्ययनहरूले पत्ता लगाए कि अधकि व्यक्ति जो एक्सपोजर सूचनाहरू प्रयोग गर्छन्, अधकि लाभ। वाशङि्टन राज्यका डेटा मोडेलहरूबाट यो तथ्य देखा पर्‍यो कि WA Notify प्रयोग गर्ने थोरै व्यक्तलिे पनि संक्रमण र मृत्यु घटाउने छन्।

तपाईंको फोनमा WA NOTIFY थप्नुहोस्

तपाईंको आइफोनमा :

1. सेटङि्मा जानुहोस्
2. एक्सपोजर सूचनाहरूमा तल स्क्रोल गर्नुहोस्
3. "एक्सपोजर सूचनाहरू खोल्नुहोस् मा क्लकि गर्नुहोस्"
4. संयुक्त राज्य अमेरिका छान्नुहोस्
5. वाशङि्टन छान्नुहोस्

तपाईंको एन्ड्रोइडमा:

1. कुनै एन्ड्रोइड फोनमा, गुगल प्ले स्टोर मा जानुहोस्
2. सजलिै एप खोज्नका लागि WA एक्सपोजर सूचनाहरू खोज्नुहोस्
3. वाशङि्टन एक्सपोजर सूचना एप डाउनलोड गर्नुहोस्

एकचोटि तपाईंले आफ्नो फोनमा WA NOTIFY थप्नुभयो

यसले कोभडि-19 को प्रसार रोक्न मद्दत गर्न कसरी कार्य गर्दछ भन्ने जानकारी यहाँ छ।

1

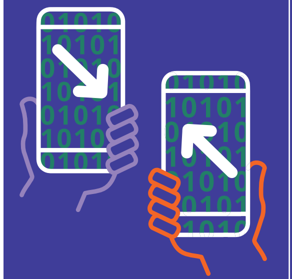

जब आफ्नो स्मार्टफोनमा WA Notify प्रयोग गर्ने दुई व्यक्ति एक अर्काको नजकि हुन्छन्, उनीहरूको फोनले ब्लुटुथ प्रयोग गरी अनयिमति कोडहरू साटासाट गर्दछ। **कोड पूर्ण बेनामी छ। यसले कुनै स्थान ट्र्याकङि वा व्यक्तगित जानकारीको आदान प्रदान गर्दैन।**

2

जब वाशङि्टनमा कोही व्यक्ति पोजटिभि हुन्छ र सार्वजनकि स्वास्थ्यको पक्षबाट कोही उनीहरूसमक्ष पुग्छ, उनीहरूसँग WA Notify गरएिको छ र प्रमाणकिरण कोड दइिएको छ भने।

3

पोजटिभि हुने व्यक्तलिे WA NOTIFY मा प्रमाणकिरण कोड प्रवष्टि गर्दछ। यो स्वैच्छकि हो।

4

जोसँग WA NOTIFY छ र प्रयोगकर्ताको नजकिै छ जसले वगित 14 दनिमा पोजटिभि भएको छ भने उनीहरू कोभडि-19 को सम्पर्कमा रहेको हुन सक्छन् भन्ने एक बेनामी सतर्कता प्राप्त हुन्छ।

5

अधसूिचनाहरूमा तपाईंको र अरूको सुरक्षाका लागि अब के गर्ने भन्नेसम्बन्धी जानकारीको लङि्क छ। तनीहरूमा कसलाई पोजटिभि भयो वा कहाँ एक्सपोजर हुन सक्छ भन्नेसम्बन्धी कुनै जानकारी समावेश हुँदैन।